



## Le coin des ornithos...

N°66 - décembre 2013

### ...la sélection du trimestre

### Sommaire

Le coin des ornithos  
Le coin des naturalistes  
À propos  
Du login unique  
De la nidification du Milan royal  
De la migration 2013

#### Aigle criard \*

1 individu de 1<sup>ère</sup> année le 13/10/2013 au Défilé de l'Ecluse (Chevrier) (Collectif Défilé de l'Ecluse)

#### Aigle des steppes \*

1 individu immature le 02/10/2013 au Défilé de l'Ecluse (Chevrier) (Collectif Défilé de l'Ecluse) (1<sup>ère</sup> donnée en Haute-Savoie et 4<sup>ème</sup> donnée française)

#### Aigle pomarin \*

1 individu de 1<sup>ère</sup> année le 20/09/2013 au Défilé de l'Ecluse (Chevrier) (Collectif Défilé de l'Ecluse)

#### Barge rousse \*

1 individu 08/09/2013 au lac des Iles (Passy) (J. Guilberteau)  
1 individu du 13/09/2013 au 22/09/2013 entre Albigny et le Paquier (Annecy-le-Vieux et Annecy) (divers observateurs)  
13 individus le 16/09/2013 à la confluence Rhône-Fier (Seysssel) (E. Gfeller)  
1 individu du 17/11/2013 au 28/09/2013 entre la plage de Coudrée et la plage d'Excenevex (Sciez et Excenevex) (divers observateurs)

#### Bécasseau minute

1 individu du 16/09/2013 au 18/09/2013 Chez gros (Vulbens) (E.Gfeller)

#### Bécassine sourde \*

2 individus le 24/10/2013 à la Grande Corne (Sciez) (X. Birot-Colomb)  
2 individus le 23/11/2013 à la Grande Corne (Sciez) (B. Doutau)

#### Bruant des neiges \*

1 individu du 26/11/2013 au 30/11/2013 au Cimetière de Saint-Blaise (Saint-Blaise) (divers observateurs)

#### Busard pâle \*

1 mâle de 3<sup>ème</sup> année le 29/09/2013 au Défilé de l'Ecluse (Chevrier) (Collectif Défilé de l'Ecluse)

#### Goéland pontique \*

1 individu le 04/10/2013 au Lac Léman (Sciez) (J.P. Jordan)

#### Gorgebleue à miroir

1 individu le 09/09/2013 aux Rebattes (C. Rochaix)

#### Grèbe jougris

1 individu le 17/11/2013 au Lac Léman (Excenevex) (P. Charrière, J. Guilberteau, C. Giacomo)

#### Héron garde-boeufs

1 individu le 24/09/2013 au Défilé de l'Ecluse (Chevrier) (Collectif Défilé de l'Ecluse)

#### Ibis falcinelle \*

20 individus le 24/09/2013 au Défilé de l'Ecluse (Chevrier) (Collectif Défilé de l'Ecluse)



Aigle des steppes  
(Stephane Henneberg)



Barge rousse  
(Clément Giacomo)



Bruant des neiges  
(Jean Bisetti)



Ibis falcinelles  
(Jean Bisetti)



Traquet motteux, J. Bisetti

## Le coin des ornithos...

### ...la sélection du trimestre

#### **Macreuse noire \***

2 individus le 28/11/2013 Sous Cusy (Chens-sur-Léman) (B. Guibert)

#### **Mésange à longue queue à tête blanche (A. c. caudatus)**

1 individu le 17/11/2013 à la Réserve Naturelle du Delta de la Dranse (Publier) (T. Favre)

#### **Moineau cisalpin \***

1 mâle adulte sur toute la période (01/09/2013 au 30/11/2013) à Orange (La Roche-sur-Foron) (R. Prior)

#### **Moineau hybride cisalpin x domestique**

Jusque 2 mâles adultes sur toute la période (01/09/2013 au 30/11/2013) à Orange (La Roche-sur-Foron) (R. Prior)

#### **Mouette pygmée**

1 individu le 07/09/2013 à la confluence Rhône-Fier (Seysssel) (E. Gfeller)

1 individu le 07/09/2013 au Lac d'Annecy (Veyrier-du-lac) (C. Rochaix, R. Fornier)

1 individu le 09/09/2013 au Lac Léman (Anthy-sur-Léman) (X. Birot-Colomb)

1 individu le 02/10/2013 Chez Gros (Vulbens) (divers observateurs)

2 individus le 20/11/2013 dont un sera revu le lendemain à la Confluence Rhône-Fier (Seysssel) (E. Gfeller)

1 individu du 21/11/2013 au 24/11/2013 au Lac de Flérier (Taninges) (divers observateurs)

2 individus le 23/11/2013 au Lac d'Annecy (Saint-Jorioz) (O. Rumianowski)

#### **Phragmite des joncs**

1 individu le 09/09/2013 à Bon Temps (Epagny) (R. Fornier)

1 individu le 20/09/2013 à l'Étournal (Vulbens) (D. Zazavatsaki)

#### **Pie-grièche grise**

1 individu revient pour la 4ème année, à partir du 08/10/2013 à Ferraty (Groisy). Il est encore présent le 30/11/2013 (X. Birot-Colomb, Y. Fol, V. Dallazuana)

1 individu le 09/11/2013 au Nant d'hiver (Vulbens) (J.P. Matérac)

#### **Pipit rousseline**

1 individu le 01/09/2013 aux Champs Verdet (Viry) (J.P. Matérac)

2 individus le 03/09/2013 au Sud des Iles (Passy) (J. Guilberteaud)

3 individus les 06/09/2013 à Donchet (Bassy) (E. Gfeller)

2 individus le 08/09/2013 Sous la Grange (Vulbens) (J.P. Matérac)

1 individu les 20 et 21/09/2013 à Bon Temps (Epagny) (L. Mugnier, C. Rochaix, R. Fornier)

#### **Pluvier doré**

1 individu le 29/09/2013 à Rogy (Chevrier) (C. Giacomo, J.P. Matérac)

1 individu le 03/10/2013 au Défilé de l'Ecluse (Chevrier) (Collectif Défilé de l'Ecluse)

19 individus le 13/10/2013 au Défilé de l'Ecluse (Chevrier) (Collectif Défilé de l'Ecluse)

#### **Tournepipe à collier \***

1 individu du 17/11/2013 au 28/11/2013 à la Plage d'Excenevex (Excenevex) (divers observateurs)



Mouette pygmée  
(Pascale Charrière)



Phragmite des joncs  
(Raphael Fornier)



Pipit rousseline  
(Jules Gilberteaud)



Tournepipe à collier  
(Clément Giacomo)

\* Sous réserve d'homologation par le CHR ou le CHN





Traquet motteux, J.Bisetti

## Le coin des ornithos...

### ...Les statistiques du trimestre

Nombre de **données récoltées** entre septembre et novembre : 41367

Nombre d'**espèces contactées** entre septembre et novembre : 236

Nombre de **communes visitées** entre septembre et novembre : 252/295

Nombre d'**observateurs ayant transmis** des données entre septembre et novembre : 177

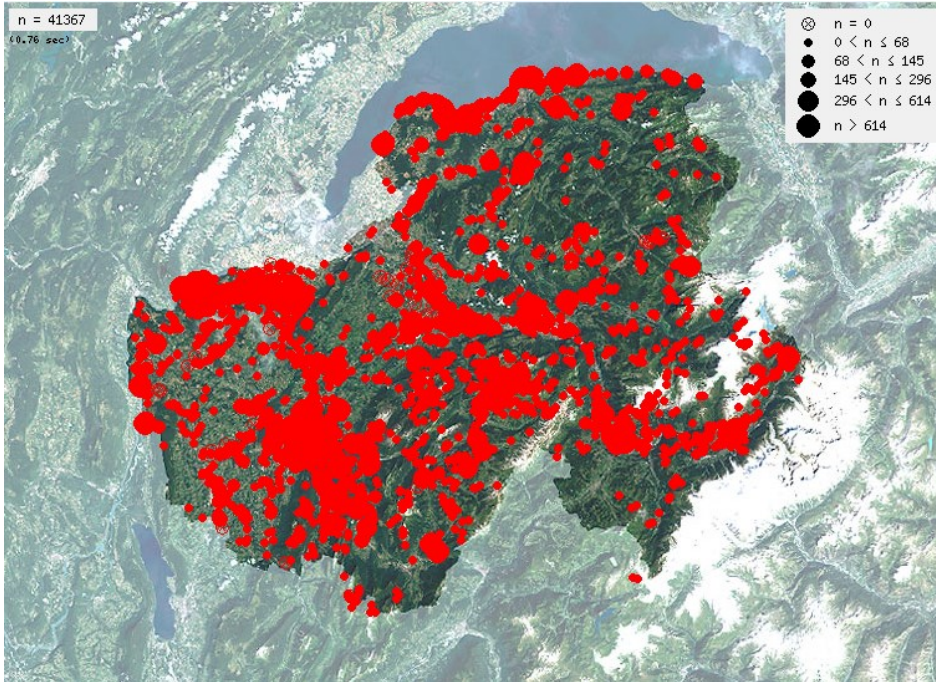

Carte de répartition de la pression d'observation entre septembre et novembre 2013



Noctule de Leisler  
(Christian Prevost)



Bouquetin des Alpes  
(Benoit Sollet)

## Le coin des naturalistes...

### ...Les statistiques du trimestre

Nombre de **données récoltées** entre septembre et novembre : **965** dont

- Chiroptères : 30 données pour 10 observateurs
- Mammifères : 147 données pour 74 observateurs
- Reptiles : 147 pour 35 observateurs
- Amphibiens : 123 pour 31 observateurs
- Odonates : 68 pour 25 observateurs
- Papillons : 450 pour 39 observateurs

Nombre d'**espèces contactées** entre septembre et novembre : **118** dont

- Chiroptères : 10
- Mammifères : 10
- Reptiles : 11
- Amphibiens : 12
- Odonates : 20
- Papillons : 55

Nombre d'**observateurs ayant transmis des données** entre septembre et novembre 2013 : **122**

Nombre de **communes visitées** entre septembre et novembre : **226/295**



Couleuvre vipérine  
(Maeva Adam)

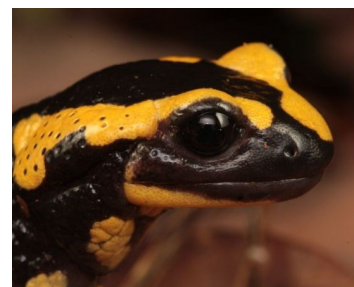

Salamandre tachetée  
(Yves Fol)



Traquet motteux, J.Bisetti

## À propos...

### ... Du login unique sur les sites VisioNature

Depuis le début de l'automne, votre login et votre mot de passe du site [www.http://haute-savoie.lpo.fr](http://haute-savoie.lpo.fr) sont utilisables sur l'ensemble des sites VisioNature français. Vous pouvez donc facilement participer au recueil des données naturalistes des autres départements. Pour cela, il vous suffit de vous rendre sur le site correspondant au territoire souhaité, de **vous connecter en utilisant la même adresse email et le même mot de passe** que sur notre site haut-savoyard. Un compte sera automatiquement ouvert sur le site choisi et vous pourrez rapidement enregistrer vos observations.

Si vous êtes déjà inscrit sur plusieurs site VisioNature avec la même adresse email, il vous sera demandé de choisir un seul et même mot de passe pour l'ensemble de vos comptes. Il est **fortement recommandé de n'avoir qu'une seule adresse email enregistrée par utilisateur sur le réseau VisioNature**. Si vous oubliez vos coordonnées de connexions, ne recréez pas un nouveau compte, demandez à un administrateur de vous rappeler votre adresse email ou de vous fournir un nouveau mot de passe.

Chaque site VisioNature garde ses spécificités de fonctionnement, de présentation, de vérification et de gestion de l'accessibilité des données.

La liste des sites VisioNature est disponible sur : <http://www.ornitho.fr/>



## À propos...

### ... De la reproduction du Milan royal en Haute-Savoie

Durant la saison de nidification 2013, des recherches d'indices de nidification ont eu lieu sur 9 secteurs géographiques.

Les prospections ont été concentrées sur 5 secteurs au sein desquels les observations ont été les plus nombreuses entre 2008 et 2011 et/ou dont l'habitat correspond le plus à la biologie de l'espèce : Bornes-Filières, Chablais-Léman, Vallée-Verte, Giffre et Albanais.

1 journée de prospection a été organisée le 3 avril. 7 observateurs se sont répartis sur 4 des secteurs cités précédemment (sauf Albanais).

Une recherche des jeunes à l'envol a été menée le 10 juillet par 2 observateurs sur le secteur Chablais-Léman et les 14 et 15 juillet par 1 observateur sur le secteur Bornes-Filières.

Pour la saison de nidification 2013, ce sont 13 à 20 territoires qui ont été identifiés sur le département.

Seuls 2 couples fournissent des preuves certaines avec un total de 2 jeunes. Si les conditions météorologiques du printemps (températures basses, neige tardive et fort cumul de précipitations) ont probablement engendré l'abandon de la nidification pour certains couples, il reste très probable que certaines nichées aient échappé aux observateurs.

L'habitat de prédilection de l'espèce sur le département est constitué de paysages bocagers de moyenne altitude (700 à 1000 m.) dominés par les herbages et caractérisés par un vallonnement compliquant la prospection et la recherche d'indices de nidification.



Milan royal en train de couvrir\*  
(Michel Maire)  
\* photo prise à distance, sans  
risque de dérangement.



Milan royal  
(Robin Bierton)





Traquet motteux, J. Bisetti

## À propos...

### ... De la reproduction du Milan royal en Haute-Savoie

Chablais-Léman : 3 à 4 territoires  
Bornes-Filières : 5 à 7 territoires  
Vallée Verte : 2 territoires  
Giffre : 1 territoire  
Albanais : 1 à 2 territoires  
Genevois : 0 à 1 territoire  
Semine : 0 à 1 territoire  
Vallée de Faverges : 1 territoire  
Haut Fier : 0 à 1 territoire

La LPO Haute-Savoie remercie l'ensemble des observateurs s'étant investis dans ce suivi.

Aux vues de l'augmentation régulière des effectifs nicheurs du département depuis 2010, de la difficulté de trouver des nids, et afin d'optimiser le temps passé sur le terrain, le programme de suivi de l'espèce va évoluer en 2014. Les prospections vont être concentrées sur 2 zones échantillons, Bornes-Filières et Chablais-Léman, identifiées comme noyaux de population et au sein desquelles l'objectif sera d'obtenir le plus de précisions possibles sur le taux de reproduction.

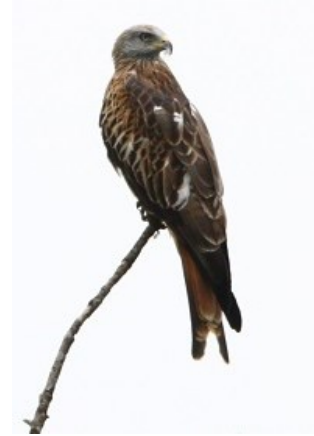

Milan royal  
(Dora Zarzavatsaki)

Observateurs :

R. Adam  
A.C. Barlas  
P. Baud  
F. Bazinet  
M. Belville  
X. Birot-Colomb  
P. Boissier  
P. Bouvet  
J.J. Boyer  
G. Canova  
B. Chabert  
A. et C. Chappuis  
P. Charriere  
S. Corcelle  
Y. Dabry  
N. Damgé  
B. Doutau  
D. Ducruet  
H. Dupuich  
C. Eminent  
C. Giacomo  
Q. Giquel  
A. Guibentif  
M. Maire  
J.P. Matérac  
L. Mugnier  
F. Mugnier  
P. Munier  
C. Pochelon  
R. Prior  
D. Rey  
M. Rey  
C. Rochaix  
P. Roy  
T. Vibert-Vichet

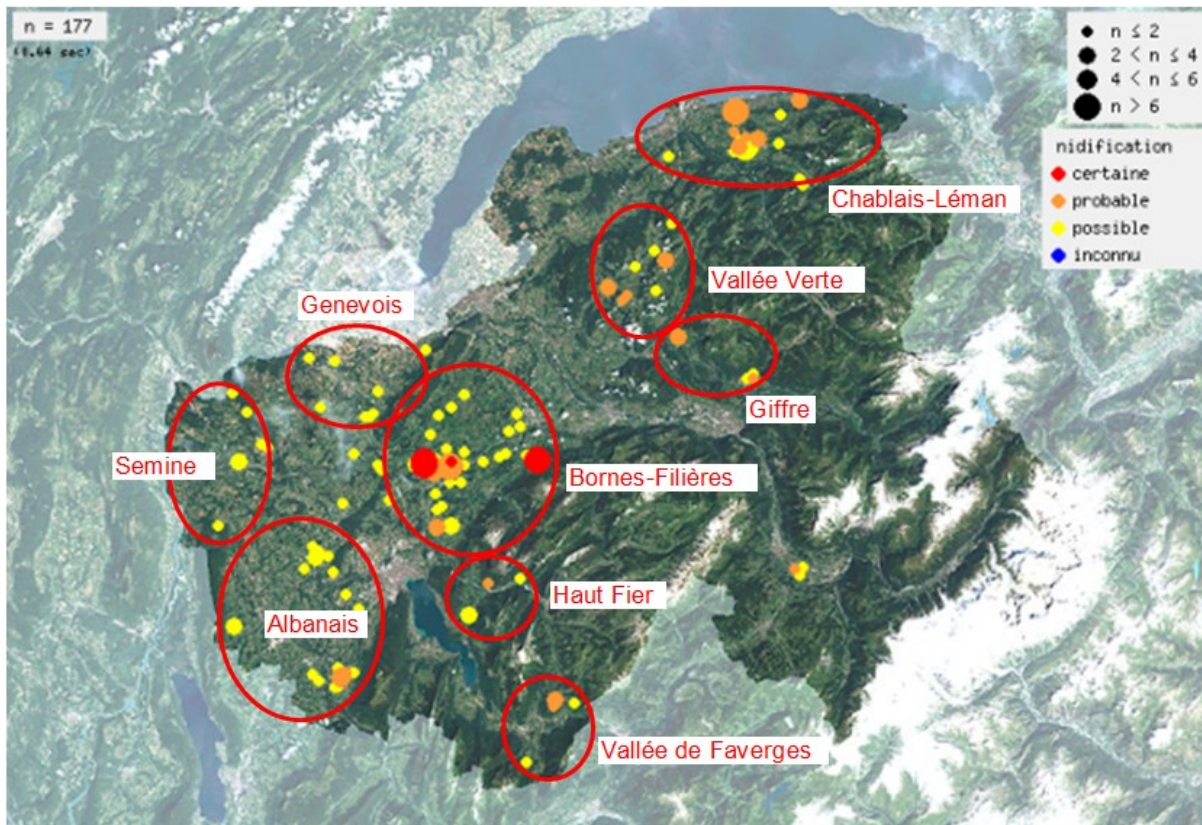

Nidification, données et secteurs prospectés, Milan royal, Haute-Savoie, 2013

# Lettre d'infos naturalistes 74



AGIR pour la  
BIODIVERSITÉ  
HAUTE-SAVOIE



Traquet motteux, J.Bisetti

## À propos...

## ... De la migration en 2013

	DEFILE de L'ÉCLUSE – automne (du 15 juillet au 2 décembre*)		HUCEL – printemps (du 25 février au 30 mai)	
<b>Buse variable <i>Buteo buteo</i></b>	<b>28010</b>	<b>du 31/07 au 02/12</b>	<b>10896</b>	<b>du 25/02 au 30/05</b>
<b>Bondrée apivore <i>Pernis apivorus</i></b>	<b>8164</b>	<b>du 30/07 au 13/10</b>	<b>1068</b>	<b>du 24/04 au 30/05</b>
<b>Milan noir <i>Milvus migrans</i></b>	<b>7721</b>	<b>du 15/07 au 13/10</b>	<b>2219</b>	<b>du 07/04 au 30/05</b>
<b>Milan royal <i>Milvus milvus</i></b>	<b>10444</b>	<b>du 15/07 au 02/12</b>	<b>1588</b>	<b>du 25/02 au 30/05</b>
Circaète Jean-le-blanc <i>Circaetus gallicus</i>	<b>3</b>	du 25/08 au 01/09		
Vautour fauve <i>Gyps fulvus</i>	<b>3</b>	le 17/07 le 20/09	<b>1</b>	le 26/04
Aigle royal <i>Aquila chrysaetos</i>	<b>1</b>	le 28/11		
Aigle criard <i>Aquila clanga</i>	<b>1</b>	le 13/10	<b>1</b>	le 03/04
Aigle pomarin <i>Aquila pomarina</i>	<b>1</b>	le 20/09		
<b>Aigle des steppes <i>Aquila nipalensis</i></b>	<b>1</b>	<b>le 02/10</b>		
Autour des palombes <i>Accipiter gentilis</i>	<b>11</b>	du 8/09 au 30/11	<b>2</b>	le 03/03 et le 01/04
<b>Épervier d'Europe <i>Accipiter nisus</i></b>	<b>2563</b>	<b>du 10/08 au 02/12</b>	<b>1047</b>	<b>du 28/02 au 29/05</b>
Busard des roseaux <i>Circus aeruginosus</i>	<b>761</b>	du 22/08 au 25/11	<b>51</b>	du 21/03 au 06/05
Busard cendré <i>Circus pygargus</i>	<b>17</b>	du 23/08 au 26/09	<b>3</b>	le 24/04 et le 05/06
Busard pâle <i>Circus macrourus</i>	<b>1</b>	le 29/09		
Busard Saint-Martin <i>Circus cyaneus</i>	<b>37</b>	du 02/09 au 01/12	<b>13</b>	du 09/03 au 24/04
Balbusard pêcheur <i>Pandion haliaetus</i>	<b>163</b>	du 18/08 au 13/10	<b>13</b>	du 01/04 au 13/05
Faucon pèlerin <i>Falco peregrinus</i>	<b>11</b>	du 18/08 au 28/11	<b>1</b>	le 27/03
Faucon émerillon <i>Falco columbarius</i>	<b>51</b>	du 09/09 au 20/11	<b>3</b>	les 16/04 et 17/04
Faucon hobereau <i>Falco subbuteo</i>	<b>76</b>	du 08/09 au 19/10	<b>25</b>	du 14/04 au 27/05
Faucon crécerelle <i>Falco tinnunculus</i>	<b>819</b>	du 05/08 au 27/09	<b>134</b>	du 05/03 au 27/05
Faucon kobez <i>Falco vespertinus</i>			<b>1</b>	le 08/05
<i>Rapaces indéterminés</i>	<b>87</b>		<b>18</b>	
<i>Faucons indéterminés</i>	<b>6</b>			
<b>total rapaces</b>	<b>58952</b>		<b>17084</b>	
Cigogne blanche <i>Ciconia ciconia</i>	<b>1116</b>	du 06/08 au 02/12		
Cigogne noire <i>Ciconia nigra</i>	<b>107</b>	du 06/08 au 17/10	<b>20</b>	du 10/03 au 14/05
Héron cendré <i>Ardea cinerea</i>	<b>635</b>	du 08/08 au 01/11		
Grande Aigrette <i>Casmerodius albus</i>	<b>350</b>	du 28/07 au 29/11		
<b>Grand Cormoran <i>Phalacrocorax carbo</i></b>	<b>11671</b>	<b>du 03/08 au 28/11</b>		
<b>Grue cendrée <i>Grus grus</i></b>	<b>1021</b>	<b>du 01/11 au 01/12</b>		
Pigeon ramier <i>Columba palumbus</i>	<b>61066</b>	du 21/09 au 28/11	<b>4066</b>	du 04/03 au 23/04
Pigeon colombin <i>Columba oenas</i>	<b>5102</b>	du 6/09 au 13/11	<b>8</b>	du 04/03 au 09/04

\* Le suivi de la migration au Défilé de l'Ecluse **se poursuit en décembre**.

En outre, au **Défilé de l'Ecluse** : 220 000 Pinsons des arbres (estimation), **130 000 hirondelles** (estimation), 90 000 Etourneaux sansonnets (estimation), 40 000 Martinets noirs (estimation), 26 000 Grives (estimation), **211 guépriers d'Europe**, **69 Oies cendrées**, 11 Harles bièvres, 21 canards pilets, 20 Pluvier dorés, 2 Labbes parasites, 2 Pipits rousselines, 1 Héron garde-bœufs et 1 Courlis corlieu ont été observés en migration active.

En outre, **au Hucel** : 3000 Pinsons des arbres (estimation), 2789 Martinets noirs, **447 Hirondelles**, 101 Grives, 30 Grosbecs casse-noyaux, 13 Chardonnerets élégants, **5 Guépriers d'Europe**, 2 Serins cini et 1 Pipit spioncelle ont été observés en migration active.

Lettre d'infos naturaliste 74 - Bulletin édité par l'association locale de la Ligue pour la Protection des Oiseaux de Haute-Savoie

24 rue de la Grenette 74370 Metz-Tessy - tél 04 50 27 17 74  
haute-savoie@lpo.fr - http://haute-savoie.lpo.fr

Ont collaboré à ce numéro : T. Goutin, A. Dejean, X. Birot-Colomb, B. Doutau.

Mise en page, réalisation : C. Dumortier, X. Birot-Colomb

Impression sur papier recyclé : Rapid Copy - Reproduction des textes et illustrations, même partielle et quel que soit le procédé utilisé, soumise à autorisation - Publication départementale trimestrielle.

ISSN 2264-2323