



## Le coin des ornithos

### La sélection du mois

**Le 1<sup>er</sup> novembre** à la Petite Balme (Sillingy) 1 **Tichodrome échelette** (L. Hamon), au Défilé de l'Ecluse (Chevrier) et à Bois Berger (Serraval), 11 **Grues cendrées** (F. Bourdat, coll. Défilé de l'Ecluse), 50 **Grues cendrées** également à Champs froid (Chaumont) (J.L. Ducruet) et enfin d'autres individus seulement entendus à Nernier (P. Dubois), à la confluence Rhône-Fier (Seysssel) 4 **Nettes rousses** (E. Nougarede).

**Le 3 novembre** au port d'Annecy-le-Vieux 1 **Fuligule nyroca** et 1 **Nette rousse** (T. & V. Vibert-Vichet), entre l'aire de loisirs de Motz et la confluence Rhône-Fier (Seysssel) 1 **Canard pilet**, 199 **Canards chipeaux**, 4 **Canards siffleurs**, 1 **Grande Aigrette** et 1 **Faucon émerillon** (E. Gfeller).

**Le 4 novembre** au lac d'Annecy (Doussard) 1 **Grande Aigrette** (N. Moulin), au débarcadère (Excenevex) 1 **Grèbe jougris** (S. Gaudeau) et à Sur les Côtes (Cernex) 1 **Milan noir** tardif (J. Bisetti).

**Le 5 novembre** au marais de Giez (Faverges) 1 **Busard Saint-Martin** (T. & V. Vibert-Vichet).

**Le 6 novembre** à la Crêtaz (Chêne-en-Sémigne) 1 **Busard Saint-Martin** et 1 **Faucon émerillon** (C. Prevost, E. Gfeller) et au Défilé de l'Ecluse (Chevrier) 19 **Grandes Aigrettes**, 555 **Buses variables**, 13 **Grues cendrées**, 20 **Alouettes lulus**, 3 **Rémiz pendulines** (Coll. Défilé de l'Ecluse).

**Le 7 novembre** au Défilé de l'écluse (Chevrier) 113 **Milans royaux**, 2 **Busards Saint-Martin**, 43 **Eperviers d'Europe** et 750 **Buses variables** (Coll. Défilé de l'écluse).

**Le 8 novembre** à Charneuse (Poisy) 1 **Bruant fou** (P. Le Bouquin) et à Visigny (Morillon) environ 300 **Pinsons du nord** (P. Charrière).

**Le 9 novembre** à Rogy (Chevrier) plus de 35 **Choucas des tours** (X. Birot-Colomb), au port de Séchex (Margencel) 1 **Goéland brun** (R. Jordan), aux Grands prés (Vulbens) 1 **Pie-grièche grise** et 7 **Bruants proyers** (X. Birot-Colomb, J. Bisetti, E. Gfeller) et au lac d'Annecy (Annecy) 1 **Fuligule Nyroca** (J. Bondaz).

**Le 10 novembre** au lac Léman (Excenevex) 1 **Grèbe jougris** et à l'embouchure du Foron (Sciez) 11 **Canards siffleurs** (P. Charrière), à l'aire de loisirs de Motz 2 **Bruants fous** (E. Gfeller).

**Le 11 novembre** à l'Étournal (Vulbens) 69 **Canards siffleurs**, 2 **Canards souchets** et 1 **Rémiz penduline** (B. Piot, J.P. Matérac), à Faramaz (Vulbens) 1 **Bruant proyer** (J.P. Matérac) et à la confluence Rhône-Fier (Seysssel) 1 **Bécasseau variable** (D. Ducruet).

**Le 12 novembre** à Sur l'île (Faverges) 1 **Pie-grièche grise** et à la Table ronde (Doussard) 1 **Busard Saint-Martin** (T. & V. Vibert-Vichet), à Chevrier environ 60 **Choucas des tours** (J.P. Matérac), au Bout du lac (Doussard) 10 **Eiders à duvet** (T. & V. Vibert-Vichet) et à l'Eterpaz (Samoëns) plus de 500 **Pinsons du Nord** (J.F. Desmet).

**Le 13 novembre** aux Îles de la Barque (Arenthon) 2 **Canards siffleurs**, 28 **Canards chipeaux** et 1 **Grande Aigrette** (R. Bierton), aux Alluèges (Annecy)

### Sommaire

Le coin des ornithos  
Le coin des naturalistes  
A propos  
Les prochains RDV



*Bec-croisé des sapins  
(Robin Bierton)*



*Pouillot véloce  
(Pascal Charrière)*

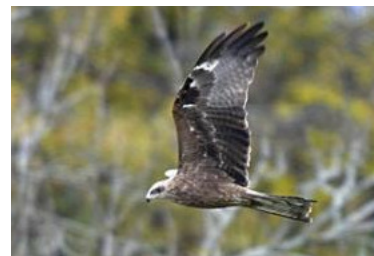

*Milan noir  
(Jean Bisetti)*

## Le coin des ornithos

### La sélection du mois

environ 30 **Choucas des tours** (R. Adam) et au Défilé de l'écluse 11 **Grues cendrées** (Coll. Défilé de l'écluse).

**Le 14 novembre** au lac Léman (Saint-Gingolph) 2 **Grèbes jougris** et 1 **Harle huppé** (J.J. Beley, S. Constantin), au port de plaisance de Sciez 8 **Courlis cendrés** en vol (J.P. Jordan), au port de Séchex (Margencel) 1 **Grèbe jougris** et 1 **Milan royal** (D. Ducruet, J.P. Jordan), au port de Saint-Jorioz 2 **Nettes rousses** (L. Rose, J.P. Crouzat, W. Blois), à la plage du Redon (Margencel) 1 **Plongeon arctique** et 1 **Plongeon catmarin** (J.P. Jordan), aux Grands prés (Vulbens) 1 **Pie-grièche grise** et 1 **Busard Saint-Martin** mâle en chasse (J.P. Matérac), à la Renouillère (Sciez) 3 **Eiders à duvet** (D. Ducruet) et au domaine de Roverriaz (Excenevex) 1 **Mouette pygmée** (D. Ducruet).

**Le 16 novembre** à la Petite Balme (Sillingy) 1 **Bruant fou** (D. Rey & X. Birot-Colomb) et aux étangs de l'Arve (Scientrier) 1 **Canard siffleur**, 3 **Grandes Aigrettes** et 1 **Bruant fou** (H. Leboucher).

**Le 17 novembre** au barrage de Génissiat (Frenclens) 1 **Tichodrome échelette** (E. Gfeller) et à Bon temps (Epagny) environ 150 **Mouettes rieuses** (R. Adam).

**Le 20 novembre** à Villaz 1 **Corneille mantelée** (P. Baud) et à l'aire de loisirs de Motz 1 **Bergeronnette printanière** constituant la mention la plus tardive de l'espèce sur le département (E. Gfeller).

**Le 21 novembre** aux étangs de l'Arve (Scientrier) 1 **Busard Saint-Martin** (H. Leboucher).

**Le 22 novembre** au port de Séchex (Margencel), 1 **Harle huppé** (N. Moulin).

**Le 23 novembre** à l'étang de Crosagny (Saint-Félix) 1 **Grande Aigrette** (F. Indermuhle).

**Le 26 novembre** au lac de Passy 2 **Canards siffleurs** (A. Boisset).

**Le 28 novembre** au Moulin de Besson (Marlioz) 3 **Bruants fous** (X. Birot-Colomb) et aux Verdelles (Lovagny) 5 **Bruants fous** (D. Ducruet).

**Le 29 novembre** à Pra Colis (Vougy) 1 **Grande Aigrette** (J. Marquet), au lac du Môle (Viuz-en-Sallaz) 2 **Bécassines des marais** (X. Birot-Colomb) et à l'Arve (Scientrier) 2 **Butors étoilés** et 2 **Grandes Aigrettes** (H. Leboucher).

**Le 30 novembre** à l'aire de loisirs de Motz 1 **Canard pilet** (E. Nougarede).

\* Sous réserve d'homologation par le CHR ou le CHN



*Eider à duvet  
(Arnaud Lathuile)*



*Pie-grièche grise  
(Jean Bisetti)*



*Pic-vert  
(Séverine Gaudeau)*



*Tarin des aulnes  
(Jean Bisetti)*



## Le coin des ornithos

### Les statistiques du mois

Nombre de **données récoltées** en novembre : **7642** (- 21% par rapport à novembre 2008)

Nombre d'**espèces contactées** en novembre : **152**

Nombre de **communes visitées** en novembre : **176/295**

Nombre d'**observateurs ayant transmis** des données en novembre : **97**

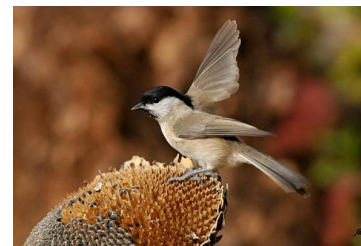

*Mésange nonette*  
(Jean Bisetti)

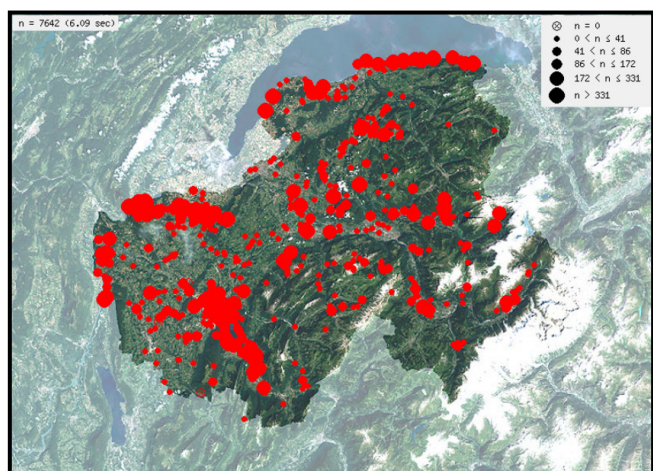

**Carte de répartition de la pression d'observation durant le mois de novembre 2009**



*Chevalier guignette*  
(Séverine Gaudeau)

## Le coin des naturalistes

### Les statistiques du mois

Nombre de **données récoltées** en novembre : **125** dont

- Reptiles/Amphibiens : **15**
- Mammifères : **90**
- Papillons : **15**
- Odonates : **5**

Nombre d'**espèces contactées** en novembre : **32** dont

- Reptiles/Amphibiens : **7**
- Mammifères : **19**
- Papillons : **5**
- Odonates : **1**

Nombre d'**observateurs ayant transmis** des données en novembre : **25**

Nombre de **communes visitées** en novembre : **48/295**

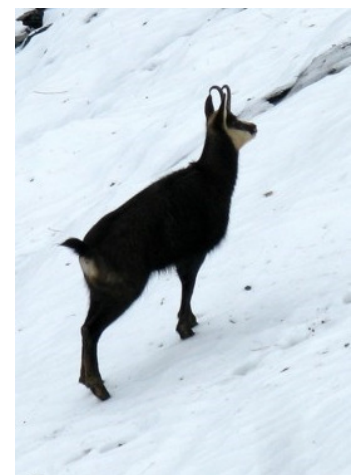

*Chamois*  
(Antoine Guibentif)



## Zoom...

### ...sur le golfe de Coudrée

Le Golfe de Coudrée, aussi appelé baie d'Excenevex, constitue l'un des meilleurs sites de la rive française du lac Léman pour l'observation des oiseaux d'eau hivernants. La carte ci dessous indique l'emplacement de 13 bons « spots » :

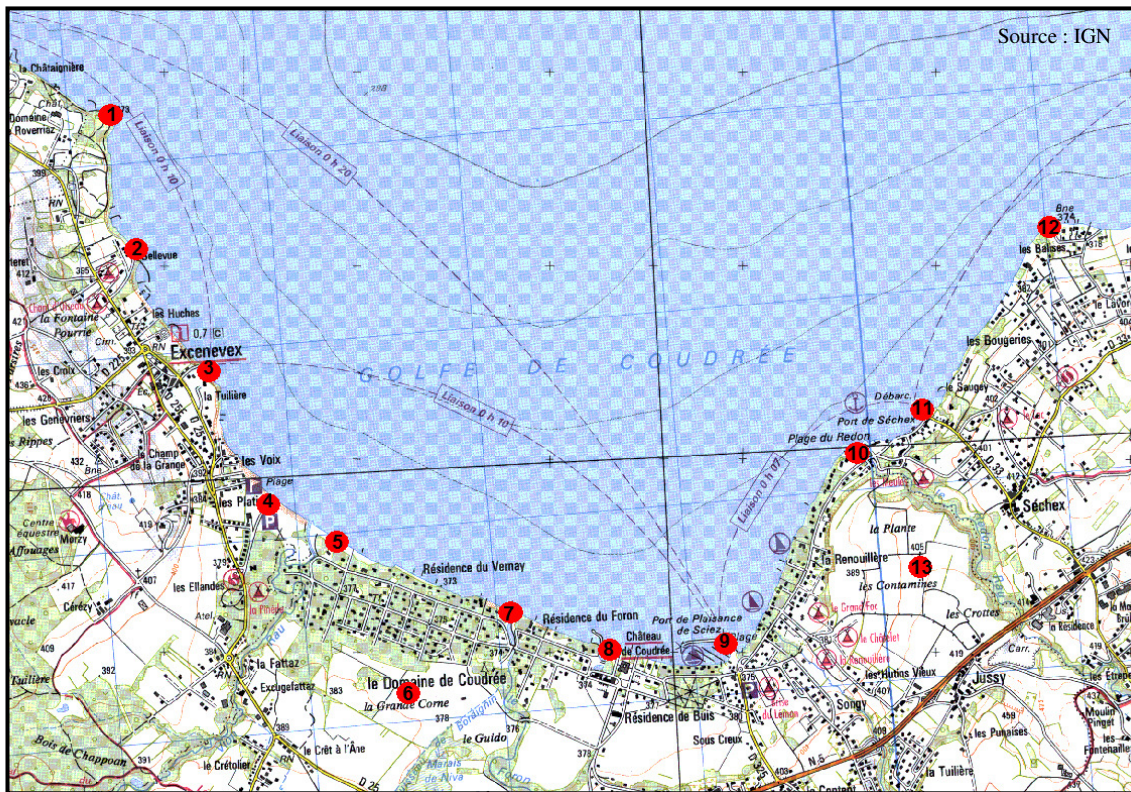

*Plongeon catmarin  
(Jean-Pierre Jordan)*

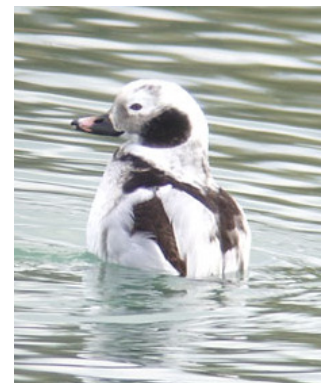

*Harelda boréale  
(Xavier Birot-Colomb)*

Le Domaine de Roverriaz « 1 » (ou Rovorée), Bellevue « 2 » et le Débarcadère d'Excenevex « 3 » sont d'excellents sites pour l'observation des grèbes et notamment le Grèbe jougris et le Grèbe esclavon. Ce dernier est noté chaque hiver dans les groupes de Grèbe à cou noir qui comptent parfois jusqu'à 100 individus. Ce secteur est également intéressant pour l'observation des plongeurs, des Garrots à œil d'or et des Macreuses brunes au large, le Harle huppé est régulier à proximité du rivage en compagnie des nombreux Harles bièvres, le Harle piette est occasionnel. Les canards de surface tels que Canards chipeau et siffleur fréquentent aussi les rivages de Roverriaz.

La Plage d'Excenevex « 4 » est réputée pour son fameux Tournepierre à collier, fidèle à ce site depuis plus de 10 ans (s'il s'agit du même oiseau!). Celui-ci tient compagnie aux nombreuses Mouettes rieuses et Goélands cendrés qui peuvent se rassembler au fond de la baie. Avec la Plage de Coudrée « 5 » et la Prairie humide de Guidou « 6 », le secteur constitue la zone d'hivernage d'une troupe de 50 à 70 Canards siffleurs souvent accompagnés de quelques Canards chipeaux. La présence d'un Canard pilet ou d'un Canard souchet est à rechercher.



*Garrot à œil d'or  
(David Rey)*

## Zoom...

...suite

Les rivières présentes dans le domaine de Coudrée à savoir le Vion, le Foron mais aussi le petit port de la Résidence du Foron sont à prospecter car le stationnement de du Harle piette y est occasionnel.

La prairie humide du domaine de Guidou est une aire protégée où il est interdit de s'aventurer mais un œil averti et une patience certaine peuvent permettre de débusquer la Bécassine sourde dont l'hivernage complet a déjà été observé.

L'Embouchure du Foron « **7** » et le Château de Coudrée « **8** » sont d'excellents sites pour l'observation du Grèbe jougris et de belles troupes de Garrot à œil d'or. L'observation de la Gallinule poule d'eau, du Fuligule milouin, du Grèbe castagneux et du Cincle plongeur est habituelle.

Le Port de Sciez « **9** » est un abri très recherché lorsque la bise (vent du nord) souffle dans la baie. Les Fuligules morillons et les Grèbes castagneux se dissimulent entre les bateaux. Plusieurs Martins pêcheurs d'Europe ont pour habitude d'hiverner dans le port et de se réfugier sous les pontons. L'observation des Grèbe jougris et à cou noir dans le port est possible.

La Plage du Redon « **10** » est **LE** site pour l'observation des plongeurs. Si le Plongeur arctique est le plus commun avec 5 à 10 individus hivernants, le Plongeur catmarin est également régulier mais les stationnements sont de plus courte durée. Le Plongeur imbrin reste un occasionnel.

Le Port de Séchex « **11** » rassemble souvent beaucoup de laridés, dont des effectifs parfois importants de Goélands cendrés et d'autres espèces plus rares telles que le Goéland pontique ou le Goéland argenté, et de Harles bièvres qui viennent profiter des restes de la pêche professionnelle. Parmi ces derniers, le Harle huppé est à rechercher.

Avec l'impasse des Balises « **12** » ce sont aussi deux excellents sites pour l'observation des plongeurs.

Enfin, surplombant l'ensemble, le plateau agricole des Contamines « **13** » est intéressant pour les troupes de fringillidés. En effet, d'importants groupes de Pinsons du nord, de Linottes mélodieuses, d'Alouettes des champs ou encore de Bruants des roseaux sont présents, attaqués de temps à autre par un Faucon pèlerin. Le Busard Saint-Martin et quelques Courlis cendrés peuvent également y être contactés.



Garrot à œil d'or  
(Jean Bisetti)



Grèbe jougris  
(Séverine Gaudeau)

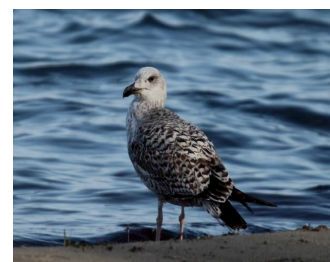

Goéland leucophée  
(Séverine Gaudeau)



# Lettre d'infos naturalistes 74



Photo : D. Edon

## Les prochains RDV...

... du mois...

**Dimanche 6 décembre : Sortie Groupe jeunes : Installation de nichoirs dans l'Albanais** (journée). Construits en novembre par le [Groupe Jeunes](#), ils seront placés dans différents sites de l'Albanais durant cette sortie à la journée. Après notre tâche achevée, nous irons faire un petit tour d'ornitho à travers le bocage de l'Albanais et/ou sur le site de Motz.

Rendez-vous à **9h30** sur le parking de la mairie de **Metz-Tessy**. Prévoir matériel optique et pique-nique.

**Inscriptions** auprès de David Rey au 04 50 27 17 74 ou par mail : [david.rey@lpo.fr](mailto:david.rey@lpo.fr)

**Mardi 8 décembre : Réunion Groupe Jeunes** : Présentation des oiseaux forestiers de l'ouest des Etats-Unis par Dominique Secondi.

RDV à **19h00** au local LPO à Metz-Tessy. Le diaporama sera précédé du casse-croûte habituel, alors n'oubliez pas d'amener de quoi grignoter!

**Renseignements** au 04 50 27 17 74.

**Dimanche 13 décembre : Recensement des oiseaux d'eau hivernant sur le lac d'Annecy.**

RDV à **8h00** sur le parking des Marquisats à Annecy (face au port de plaisance). Matinée. Inscriptions auprès de **Louis Rose** au **04.50.46.90.89** ou [louis.rose@sfr.fr](mailto:louis.rose@sfr.fr)

**Dimanche 10 janvier : Sortie Groupe jeunes : Sortie au lac de Neuchâtel en Suisse.** Le site est réputé pour la possibilité d'observation d'espèces hivernantes mythiques tels que le Cygne chanteur, le Harle piette, la Grue cendrée, la Panure à moustaches, les Oies cendrée, rieuse et des moissons, etc. D'autres espèces régulières sur le site comme le Butor étoilé, le Faucon émerillon, la Pie-grièche grise ou encore le Courlis cendré pourront être observées.

**RDV à 7h00** sur le parking de la **mairie de Metz-Tessy** ou à **7h45** sur le **parking du Macumba à Saint-Julien.**

**Inscription obligatoire** auprès de Dominique Secondi : [domi.secondi@gmail.com](mailto:domi.secondi@gmail.com)

La LPO Haute-Savoie reste à votre disposition pour toute question technique relative à l'utilisation du site Internet. N'hésitez pas à nous contacter au 04 50 27 17 74 ou [haute-savoie@lpo.fr](mailto:haute-savoie@lpo.fr)

